■ 設備方式

- 受入れ・供給設備　ピットアンドクレーン方式
- 燃　焼　設　備　間欠燃焼式ストーカ炉
- 燃焼ガス冷却設備　水噴射冷却方式
- 排ガス処理設備　乾式有害ガス除去装置
  +無触媒脱硝装置
  +ろ過式集じん方式
- 余熱利用設備　場内給湯、場内冷暖房、
  ロードヒーティング
- 通　風　設　備　平衡通風方式
  内筒鋼板製建屋一体型煙突
  (H=40m)
- 飛灰処理設備　薬剤処理方式
- 給　水　設　備　生活・プラント用:上水・井水
- 排水処理設備　プラント排水(洗車排水含む)処理後:再利用
  生活排水処理後:再利用
- 電気・計装設備　高圧受電設備(6.6kV)
  中央制御集中管理
  無停電電源装置
  非常用発電機
  モニターカメラ　など

■ 敷地配置図

■ 案内図

事業主体
木曽広域連合

技術指導
一般財団法人日本環境衛生センター

施工監理
株式会社建設技術研究所

設計・施工
エスエヌ環境テクノロジー株式会社

循環型社会形成推進交付金事業

木曽広域連合 ごみ焼却(熱回収)施設

建　設　工　事

工　事　概　要

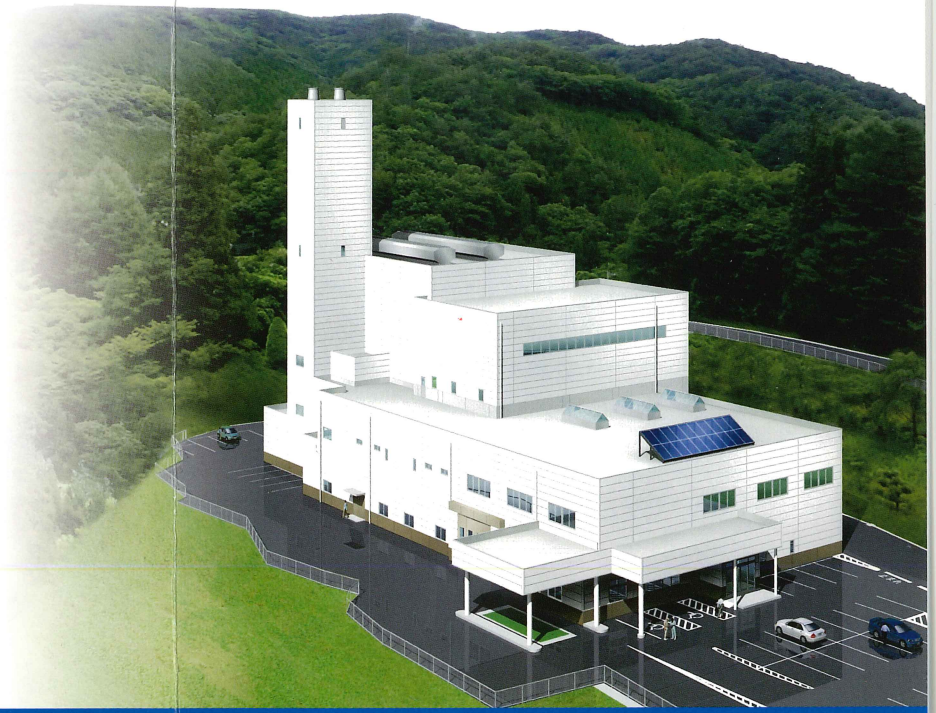

木曽広域連合

循環型社会形成推進交付金事業

木曽広域連合 ごみ焼却（熱回収）施設 のあらまし

■ 施設概要

- 事業主体　木曽広域連合
- 技術指導　一般財団法人日本環境衛生センター
- 施工監理　株式会社建設技術研究所
- 設計・施工　エスエヌ環境テクノロジー株式会社
- 工事名称　木曽広域連合 ごみ焼却（熱回収）施設整備工事
- 着工　平成28年2月
- 竣工　平成30年3月
- 施設規模　【熱回収施設】: 24t/日（12t/12h×2炉）
- 建設場所　長野県木曽郡木曽町福島7709
- 敷地面積　約8,000m²

■ 工事工程

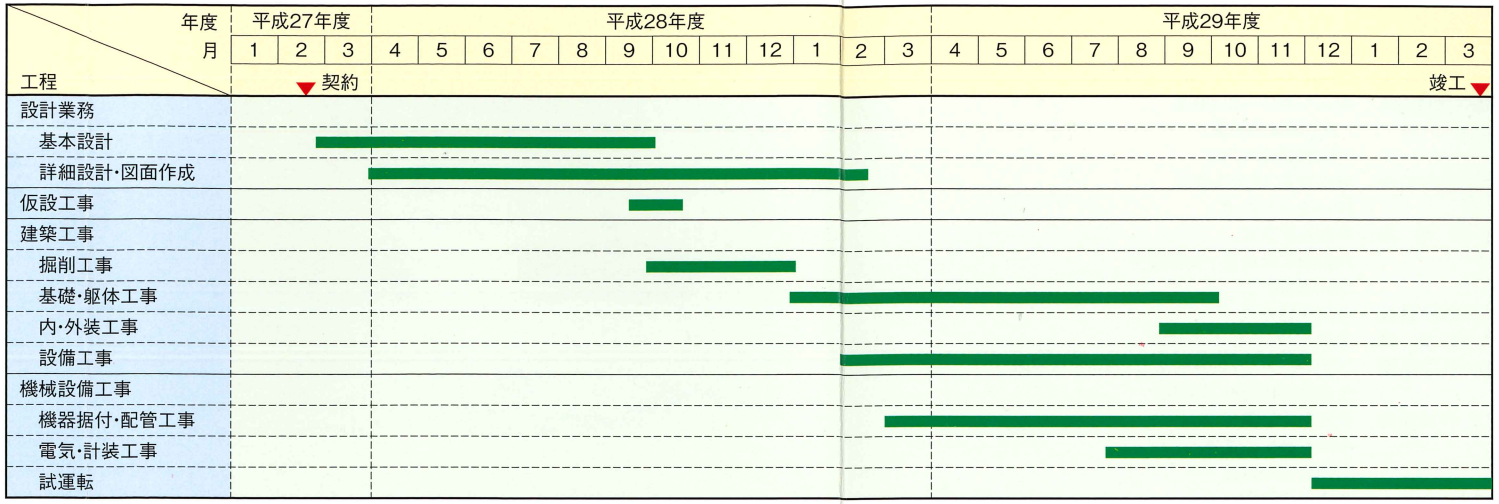
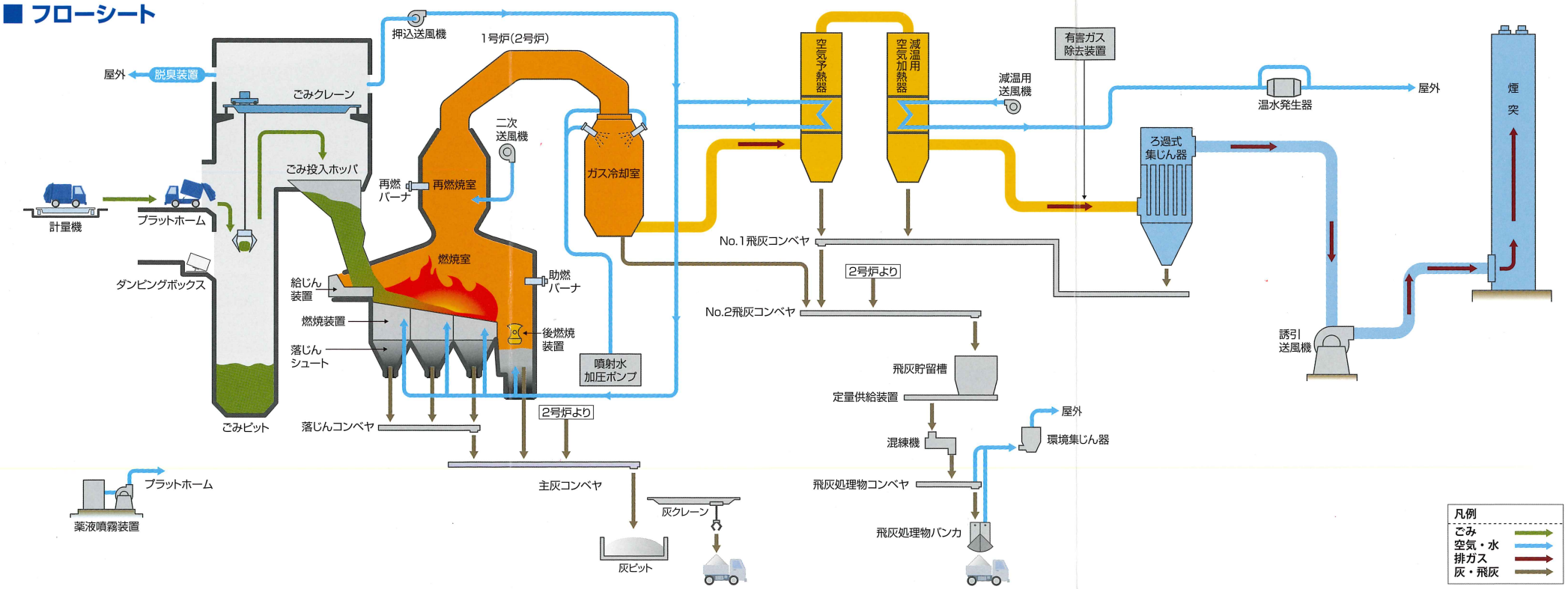
■ フローシート