

季刊誌

木曾路

Quarterly magazine KISOJI

冬

WINTER

2022



木曾谷の冬景色

木曾路の道の駅

白銀のパウダースノーエリア&くつろぎの日帰り温泉施設

歳時記 (12月~2月のイベントカレンダー)

おでかけ情報

写真：やぶはら高原スキー場 (木祖村)



木曽谷の冬景色

木曽町福島上ノ段

奈良井宿灯明まつり



奈良井宿の街道沿いに約200基の切り絵の行灯が宿場を演出します。奈良井の冬の夜を彩る光たちに癒されにきませんか。開催期間は2月25日(土)・26日(日)を予定しています。

☎0264-34-3160 奈良井宿観光案内所



妻籠宿

中山道六十九次のうち江戸から数えて四十二番目となる妻籠宿。落ち着いた静かな宿場や脇本陣奥谷(現:南木曽町博物館)の囲炉裏へ差し込む日の明かりなど、冬ならではの景色を見ることができます。

(注) 今後、新型コロナウイルスの感染状況により、写真撮影が禁止となる可能性があります。

☎0264-57-3123 妻籠観光案内所

木曽谷をつなぐ 新春狼煙あげ (木曽郡内)



1月4日(水) 南木曽町ほか

平成19年から始まった「狼煙あげ」、木曽地域の連携と住民の繋がりにより、北は塩尻市(奈良井城址)から南は中津川市(馬籠峠)まで実施されます。立ち上る煙に新年の願いを込めながら、遠い昔に思いを馳せてみませんか。

☎0264-57-3513 (公財)妻籠を愛する会



白川氷柱群(ライトアップ)

木曽町三岳井原地区
(小坂温泉けやきの湯付近)

真冬の寒さが造り出す美しい氷のカーテン。その大きさは最大で幅250m、高さ50mに達し、雪の白色と氷の青色が織りなす情景は息をのむ美しさです。

1月中旬から2月中旬まで夜間はライトアップされ、昼間と違った神秘的な姿が見られます。

(点灯時間は、17時30分~21時30分)
☎0264-25-6000 木曽おんたけ観光局



新滝(王滝村)

高さ約30mの滝です。滝をその真裏からも見ることができるため「裏見滝」とも呼ばれます。冬はスケール感のある氷柱になり、厳しくも神秘的な冬の表情が観られます。

☎0264-48-2257 王滝村観光案内所

清滝(王滝村)

高さ約30mの滝です。古くから御嶽修験道者の滝行が行われる滝として知られております。冬は大きな氷柱になり、神聖な美しさに目が奪われます。

☎0264-48-2257 王滝村観光案内所



道の駅 木曽ならかわ



長野県塩尻市大字木曽平沢2272-7
☎0264-34-3888 <http://www.kiso.or.jp/>
伝統工芸品「木曽漆器」や、ひのきなどの木工製品の他、塩尻ワインなど塩尻・木曽地域の工芸と食の特産が揃っています。食事処、喫茶も併設。予約制で木曽漆器の工芸体験ができます。

おすすめ かしだしっき
☎あり ☎あり(木曾くらしの工芸館) ☎なし
木曾くらしの工芸館 ☎9:00~17:00 ☎冬期間 毎週火曜日、臨時休業あり
食事処 与志田 ☎11:00~15:00 ☎毎週火曜日、臨時休業あり
カフェ ル・ボワ ☎11:00~16:00 ☎毎週水曜日、臨時休業あり

道の駅 日義木曽駒高原



長野県木曽郡木曽町日義4730-3
☎0264-23-3644 <http://www.michinoeki-kisokoma.jp/>
木曽駒ヶ岳の眺望が素晴らしい木曽義仲、巴御前の故郷の駅。併設の農産加工場製造の「すんき」「木曾牛」関連商品やレストランの木曽産「権兵衛そば」メニューがおすすめ。地元農家直結の直売と6次産業化が特徴の駅です。

おすすめ 純自家製「権兵衛すんきそば」
☎あり(売店) ☎あり(売店) ☎あり(売店)
さざりんどう館 ☎8:30~17:30 冬季(12月~3月) 9:00~17:00 ☎12月~4月毎週火曜日
食事処 与志田 ☎10:30~15:30 冬季(12月~3月) 11:00~15:00 ☎12月~4月毎週火曜日
味わい横丁 ☎9:00~16:30 冬季休業(11月中旬~4月下旬) ☎5月~11月の平日(土・祝日営業)

道の駅 三岳



長野県木曽郡木曽町三岳10491-9
☎0264-46-2011
https://www.freemobile-navi.jp/s/c_michi_mitake/
御嶽山の麓にある小さな道の駅です。併設している「みかけグルメ工房」では、地元の食材を使い、地域の女性たちが真心こめて作るお弁当や惣菜、漬物が大人気。手作りの素朴で温かい「おふくろの味」をお楽しみください。

おすすめ 御嶽梅
☎あり ☎あり(ほっとひと市 梅の里) ☎なし
ほっとひと市 梅の里 ☎8:00~17:00 ☎毎週月曜日(祝日は営業)

道の駅 賤母



岐阜県中津川市山回1-14
☎0573-75-5255 <https://sizumo.jp/>
木曽路の南の玄関口に位置しています。木曾の地酒全蔵元が揃っております。

おすすめ ごへーもち
☎あり ☎あり(特産品販売所) ☎あり
特産品販売所 ☎8:30~18:00 ☎年末年始12月30日~1月1日
レストラン ☎8:30~18:00 ☎毎週水曜日(祝日の場合は翌日)
軽食 ☎9:30~18:00(オーダーストップ17:30) ☎年末年始12月30日~1月1日
農産物直売所 ☎8:30~17:00 ☎冬期(12月~3月)

木曽路の道の駅

☎無料wifi ☎すんき販売 ☎木曽菜漬け販売
☎営業時間 ☎定休日

道の駅 木曽川源流の里きそむら



長野県木曽郡木曽町木曽原163-1
☎0264-36-1050 <http://genryu-no-sato.com/>
地元農家の野菜を中心に販売。季節ごとに山菜類、きのこ類、山野草、花類などバラエティー豊富な品揃えでお客様をお待ちしております。

おすすめ 木曽牛陶板焼き定食・源流の里おやき
☎あり ☎あり(げんき屋) ☎なし
げんき屋 ☎9:00~17:00 ☎12月~3月木曜日、1月1日、2日
食事処げんき ☎10:00~16:00 ☎12月~3月木曜日、1月1日、2日

道の駅 木曽福島



長野県木曽郡木曽町福島4061-1
☎0264-21-1818
<http://www.michinoeki-kisofukushima.jp/>
木曽路の国道19号線沿いからは唯一木曽御嶽山が望めます。ウッドデッキから四季折々の山の姿を感じることが出来ます。

おすすめ 信州サーモン漬け丼
☎あり ☎あり(農産物直売所) ☎なし
木曾市場(農産物直売所) ☎8:30~17:00 ☎冬期間毎週水曜日
木曾市場(お土産販売所) ☎8:30~17:00 ☎冬期間毎週水曜日
木曾市場(レストラン) ☎8:30~10:00(朝食) 11:00~15:00(昼食) ☎冬期間毎週水曜日

道の駅 大桑



長野県木曽郡大桑村野尻160-27
☎0264-55-4192
<http://www.michinoeki-ookuwa.jp/>
伊勢神宮をモチーフにした外観が特徴です。木曾の道の駅で最大の売り場面積をほこり、地元農産物を始め木工品、各種お土産を取りそろえております。また併設レストランの木曾牛ステーキもおおすすめです。ご来店をお待ちしております。

おすすめ ロングアップパイ
☎あり ☎あり ☎なし
木曾舎 ☎9:00~17:00 ☎年末年始12月31日~1月2日
レストラングルメアキらく ☎11:30~19:00 ☎毎週木曜日、年末年始

道の駅で買える木曽の特産品

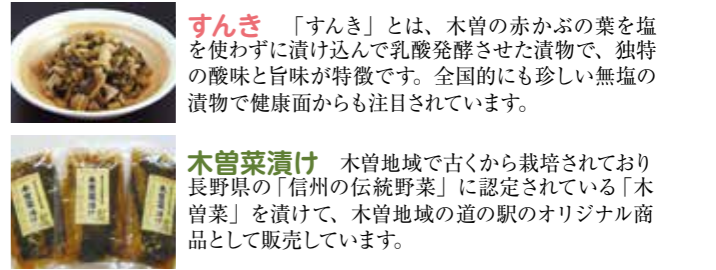

すんき 「すんき」とは、木曾の赤かぶの葉を塩を使わずに漬けて込んで乳酸発酵させた漬物で、独特の酸味と旨味が特徴です。全国的にも珍しい無塩の漬物で健康面からも注目されています。

木曽菜漬け 木曽地域で古くから栽培されており長野県の「信州の伝統野菜」に認定されている「木曾菜」を漬けて、木曽地域の道の駅のオリジナル商品として販売しています。

白銀のパウダースノーエリア

白銀のパウダースノーエリア & かつろぎの日帰り温泉施設

① やぶはら高原スキー場 木祖村 菅

木曾郡木祖村菅 2857-16 ☎ 0264-36-3322
<https://www.yabuhara-kogen.jp>

アクセス 中津川ICから車で約90分、伊那ICから27km(車で約35分)、塩尻ICから38km(車で約45分)。国道19号線「藪原」交差点・「菅」交差点から車で約10分。
営業期間 R4.12.17～R5.3.26(予定)

アクセス抜群!ゲレンデ大満足!国道19号線から10分とアクセスの容易なやぶはら高原スキー場、奥木曾の大自然に囲まれた多彩な13コースと標高差600mの広大なゲレンデで遊び方は自由自在。初心者から上級者まで飽きることなく楽しめます。

② 木曾福島スキー場 木曾町 新開

木曾郡木曾町新開 10034 ☎ 0264-27-6021
<http://www.kisofukushima-ski.com>

アクセス 中津川ICから車で約90分。伊那ICから車で約45分。国道19号線「木曾大橋」信号から車で約15分。
営業期間 R4.12.17～R5.3.26(予定)

ゲレンデの8コース、全てスキーヤーオンリー、トップからベースまで4,600m、初心者コースだけでも2,500mとファミリーからシニアまでお楽しみ頂けます。御嶽山をはじめ雄大な山々を満喫しながら、きそふくTIMEをお過ごしください。
 リフト1日券…大人/4,400円、小人(小中学生)/2,600円、マスター(50歳以上)/3,400円、Gマスター(70歳以上)/2,900円 12月から3月イベント…キッズポールレース、早朝スキー、振舞いイベント、きそふくTIMEをしっかりと楽しめるイベントが充実。JR木曾福島駅から無料シャトルバス運行!名古屋から2時間でゲレンデに!詳細はホームページをご確認ください。

③ 開田高原マイアスキー場 木曾町 開田高原

木曾郡木曾町開田高原西野 5346-1 ☎ 0264-44-1111
<https://miaski.jp/>

アクセス 中津川ICから車で約110分。伊那ICから53km(車で約70分)。国道19号線「木曾大橋」信号から車で約40分。
営業期間 R4.12.17～R5.4.9(予定)

コース山頂標高2,120m。標高差563m、最長滑走距離3,200m。オープン当初からゲレンデにBGMを流していない。子供(小学生以下)は全日リフト券が1,500円。キッズパークのチュービングライダーは今年も設置。授乳室を準備しました。
 新メニューには子供に喜ばれる料理を用意し、家族が楽しめるリゾートとして生まれ変わった。

④ 御嶽スキー場 王滝村

木曾郡王滝村 3162 ☎ 0264-48-2240
<https://ontakeskijo.com/>

アクセス 中津川ICから車で約120分。伊那ICから車で約100分。国道19号線「元橋」信号から王滝方面へ車で約60分。
営業期間 R4.12.10～R5.4.16(予定)

歴史と文化を大切に、世界に通用する「THE JAPAN SKI VILLAGE」へ日本が誇る霊峰「御嶽山」を背負う国内屈指の高地スキー場。雪質の良さは勿論、木曾エリア最大級の広々としたゲレンデを楽しめます。
 今シーズンは降雪機4台を新設し、10年振りにチャンピオンゲレンデが天然雪、未圧雪エリアとして復活いたします!

⑤ 野麦峠スキー場 松本市 奈川

松本市奈川 1173-13 ☎ 0263-79-2246
<http://gakutoresort.jp/>

アクセス 中津川ICより車で120分。伊那ICより車で55分。松本ICより車で50分。
営業期間 R4.12.23～R5.3.26(予定)

山頂標高2,130m。標高差730m。山頂から山麓までの滑走距離おおよそ4,000mのダウンヒルは多くの中上級者を魅了しています。コースの大半が中級コース以上の為、滑り応えは抜群!平日はシニア(60歳以上)と学生は1,500円!

主要都市からのアクセス

- お車ご利用の場合**
- 東京(高井戸I.C)から木曾福島
 中央自動車道→塩尻I.C→R19……約4時間
 中央自動車道→伊那I.C→R361→R19……約3時間30分
 - 名古屋から木曾福島
 中央自動車道→中津川I.C→R19……約2時間10分
 中央自動車道→伊那I.C→R361→R19……約2時間20分
 - 高山から木曾福島
 R361……約1時間45分



かつろぎの日帰り温泉施設

⑥ きそふくしま温泉 湯元二本木の湯 木曾町 新開



木曾郡木曾町新開 6013-1 ☎ 0264-27-6150

営業時間 10:00～19:00(受付は18:30まで)
 木曜日定休(祝祭日は営業)
 天然炭酸泉で、まるでサイダーの湯。体に泡がまとわり付いてくるシュワシュワを体感してください。温まります。名峰木曾駒ヶ岳の雄姿をゆっくり楽しめます。

⑦ 代山温泉 せせらぎの四季 木曾町 新開



木曾郡木曾町新開 3968-2 ☎ 0264-24-2626

営業時間 10:00～21:00(受付は20:30まで)
 水曜日定休(祝祭日は営業・元旦は休館)
 ひのき樽をふんだんに使った、木の香りと癒しの空間。空気に触れると赤褐色に変わる独特の泉質で美肌効果に優れています。川のせせらぎが聞こえる露天風呂も自慢です。

⑧ 木曾川親水公園足湯 木曾町 福島



木曾郡木曾町福島 木曾川親水公園 ☎ 0264-22-4285
 (木曾町役場観光商工課)

木曾福島の町なかにある足湯。木曾川を臨む親水公園の一角にあり、四季を通じて清流のせせらぎが心地よく感じられます。

⑨ 御嶽明神温泉 やまゆり荘 木曾町 開田高原



木曾郡木曾町開田高原西野 6321-1211 ☎ 0264-44-2346

営業時間 10:00～19:00(受付18:30まで)
 火曜日定休(祝祭日は営業)
 ※令和4年12月23日(金)～令和5年1月8日(日)まで営業時間が長くなります。
 10:00～20:30(受付20:00まで)
 ※令和5年1月1日(日・祝)は休館予定。
 ※露天風呂は冬期間休業します。
 雄大な御嶽山を間近に臨む、絶好のロケーション。木曾唯一の天然かけ流し温泉に浸れば、身も心も温まります。

⑩ 棧温泉旅館 上松町 上松



木曾郡上松町大字上松 1350-3 ☎ 0264-52-2276

営業時間 9:00～21:00(不定休)

木曾八景の一つ「木曾の棧」と雄大な木曾川の流れを見ながらの温泉入浴が楽しめます。

⑪ おんたけ高原温泉 こもれびの湯 王滝村 おんたけ高原



木曾郡王滝村 3159-25 ☎ 0264-48-2111

営業時間 13:00～18:00(受付17:00まで)
 冬期間は土日・祝祭日と年末年始のみ営業
 ※露天風呂は冬期間休業します。
 高血圧症、慢性消化器病、切り傷に効果があるとされる、御嶽山山腹にある源泉かけ流しの温泉。飲用も可能です。

⑫ 柿其温泉 やきやまの湯 渓谷の宿 いちかわ 南木曾町 読書



木曾郡南木曾町読書 1380-6 ☎ 0264-57-2655

営業時間 10:00～18:00 土日祝のみ
 柿其渓谷にひっそりと佇む秘湯。日本に数少ないラドンの酸性泉です。

⑬ クアリゾート湯舟沢 岐阜県 中津川市



岐阜県中津川市神坂 280 ☎ 0573-69-5000

営業時間 平日 10:00～20:00
 休日(土日祝) 10:00～21:00
 第2木曜日定休 ※8月無休

美人の湯と言われる温泉は、体を沈めたただけでお肌にツルツル感が生まれます。広々としたスペースの室内大浴場や、落ち着いた雰囲気のある露天風呂で澄んだ空気を吸いながら温泉に浸かったり、サウナで汗を流すことができます。

氷雪と幻想の冬 木曽路 ひょうせつ ひまつ 氷雪の灯祭り

令和5年1月下旬～2月中旬 木曽地域全域

期間中、中山道の宿場町など各地に手作りのアイスキャンデルや雪像に灯りがともされ、幻想的な雰囲気になります。フォトコンテストも開催されます。(フォトコンテストの詳細は木曽観光連盟へお問い合わせください)

☎0264-23-1122 木曽観光連盟事務局 HP <http://www.kisoji.com/>

2月3日(金)	塩尻市奈良井宿	18:30～	奈良井宿全域	奈良井宿観光案内所	☎0264-34-3160
2月3日(金) 2月4日(土)	木曽町福島宿	18:00～	木曽福島駅前～旧中山道周辺	株式会社まちづくり木曽福島	☎0264-22-2766
2月11日(土)	中津川市馬籠宿	17:30～	馬籠宿場内、藤村記念館周辺	馬籠観光協会	☎0573-69-2336
	南木曽町妻籠宿	17:30～	妻籠宿内	南木曽町観光協会	☎0264-57-2727
未定	木曽町日義宮ノ越宿	未定	※詳細は決まり次第ホームページでお知らせします。	木曽町役場日義支所	☎0264-26-2301
未定	木曽町開田高原	未定	※詳細は決まり次第ホームページでお知らせします。	木曽町役場開田支所	☎0264-42-3331
未定	上松町	未定	※詳細は決まり次第ホームページでお知らせします。	上松町観光協会	☎0264-52-1133

*次の会場は中止となりました ・王滝村

重要なお知らせ

今年度の当イベントは、新型コロナウイルスの感染状況に鑑み、開催地区においては感染予防対策を実施した上で、規模を縮小して開催することとなりました。内容につきましては、各機関までお問合せください。

※状況によっては日程変更または中止となる可能性があります。 ※今年度は振る舞いを実施いたしません。

2022冬木曽路 歳時記

(12月～2月のイベントカレンダー)

※イベントの内容は変更になる場合があります。事前にお確かめの上、お出かけください。

12月

第15回 すんき de 元気フェア 2023

12月10日(土)～2月26日(日)【木曽町・王滝村】

(会場) 木曽町・王滝村の協賛店

☎0264-22-3618 (木曽町商工会)

御嶽スキー場オープン(予定) (4ページ参照)

12月10日(土)予定【王滝村】

☎0264-48-2240 (御嶽スキー場)

2022 スローフードフェスタ in なぎぞ

12月11日(日)【南木曽町】

(会場) 南木曽会館

☎0264-57-2515 (南木曽商工会)

開田高原マイアスキー場オープン(予定) (4ページ参照)

12月17日(土)予定【木曽町】

☎0264-44-1111 (開田高原マイアスキー場)

やぶはら高原スキー場オープン(予定) (4ページ参照)

12月17日(土)予定【木曽町】

☎0264-36-3322 (やぶはら高原スキー場)

木曽福島スキー場オープン(予定) (4ページ参照)

12月17日(土)予定【木曽町】

☎0264-27-6021 (木曽福島スキー場)

野麦峠スキー場オープン(予定) (4ページ参照)

12月23日(金)予定【松本市奈川】

☎0263-79-2246 (野麦峠スキー場)

令和4年度「Winter Songs in OKUWA ～竹灯りの調べ～」

12月24日(土)～1月9日(月・祝)【大桑村】

☎0264-55-4566 (大桑村観光協会)

1月

木曽谷をつなぐ新春狼煙あげ (2ページ参照)

1月4日(水)【南木曽町ほか】

☎0264-57-3513 ((公財)妻籠を愛する会)

御嶽神社太々神楽 初奉奏

1月4日(水)【木曽町】

(会場) 御嶽神社社務所別殿 (木曽町三岳6689)

御嶽神社でその年の豊作を祈願する祭事。地元の神楽保存会が伝統の舞を踊り奉納します。※毎年同日開催

☎0264-46-3076 (御嶽神社社務所)

白川氷柱群のライトアップ (2ページ参照)

1月中旬～2月中旬【木曽町】

(会場) 木曽町三岳井原地区 (小坂温泉けやきの湯付近)

☎0264-25-6000 (木曽おんたけ観光局)

木曽路氷雪の灯祭り (6ページ参照)

1月下旬～2月中旬【木曽地域全域】

☎0264-23-1122 (木曽観光連盟)

2月

第23回木曽福島雪灯りの散歩路

2月3日(金)～4日(土)【木曽町】

(会場) 福島各所 (八沢区・上町区ほか)

木曽町福島地区市街地の各所にアイスキャンデルが飾られ、暖かい光が街を包み込みます。

極寒の静かな街に灯るアイスキャンデルはまさに幻想的です。当日はデザイン性に富んだアイスキャンデルのほか、趣向を凝らした雪像も登場します。

☎0264-22-2766 (株まちづくり木曽福島)

奈良井宿灯明まつり (2ページ参照)

2月25日(土)～26日(日)予定【塩尻市】

(会場) 奈良井宿内

☎0264-34-3160 (塩尻市奈良井宿観光案内所)



2023シーズン スノーイベント

期間：1月下旬～3月上旬

(会場) 木曽町開田高原各地

初心者から楽しめる「スノーシューツアー」、ご希望の日に楽しめる「いつでもスノーシュー」、雪遊びと癒しの「冬のラボキャン」など、ふっかふかのパウダースノーにつつまれる開田高原を舞台に、さまざまなツアー&イベントを開催します！

スノーシューツアー (スノーシューレンタル付き)

開催日	ツアー名	会場
1月28日(土)	冬の滝と溪流をめぐるスノーシュー (初心者～)	尾の島自然公園
2月4日(土)	雪あかりナイトスノーシュー (初心者～)	尾の島自然公園
2月19日(日)	旧飛騨街道 峠越えスノーシュー (上級者)	西野峠
2月25日(土)	御嶽直下 パノラマ展望スノーシュー (中級者～)	御嶽山フィールド

いつでもスノーシュー (ご希望の日時にガイドするプライベートツアー)

開催日	会場
積雪のある時期 (おおむね1月下旬～3月上旬) のご希望の日時 (10～16時の間) をご指定ください	初心者から上級者まで各レベルに合った開田高原各地のフィールド

森のファットバイクツアー

開催日	会場
1月21日(土)	尾の島自然公園
2月5日(日)	

冬のラボキャン (森のデイキャンプ)

開催日	会場
2月12日(日) 日中のみ	尾の島自然公園
2月18日(土) 午後～夜	



各イベントの参加料など詳細は、

木曽おんたけ健康ラボ
☎0264-24-0870
<https://ontakelabo.jp/>

にてご確認ください。

信州を旅する皆様へ

「信州版 新たな旅のすゝめ」

新型コロナウイルス感染症が終息しない中、新しい旅の仕方が求められています。旅行をする方、旅行者を受け入れる方、お互いが感染防止に取り組むことで、信州の旅を、安全・安心で楽しい旅にしましょう。



詳細は
こちら



長野県PRキャラクター「アルクマ」©長野県アルクマ



おでかけ情報

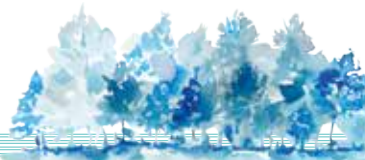

中京圏から木曽路へ!

JRで行く木曽路フリーきっぷ

ここがお得

往復のJR乗車券・特急「ワイドビューしなの」号の指定席特急券と観光に便利な『木曽路エンジョイチケット』がセットになったお得な切符です!

【おねだん 名古屋発の場合 (他のエリア発もあります)】

1人用 9,390円 2人用12,520円 3人用15,650円 4人用18,780円

木曽路フリーきっぷ

検索

♪うれしい特典♪

【セット内容 ここがお得】

- ☆特急「ワイドビューしなの」号往復普通車指定席に乗車可能
- ☆「中津川駅」～「洗馬駅」のJR線フリー区間では乗り降り自由に!
- ☆「木曽路エンジョイチケット」が付いてくる

【木曽路エンジョイチケット】

- ☆4,000円分*の木曽路バス、タクシー、レンタカー券付き!
- ☆2,000円分*の木曽路お買い物券付き!
- ☆「かえり」券の提示で割引などの特典あり!
- ☆15の観光施設の入場券付き!

*複数人用をお求めの場合でも、ご利用人数に関わらず、グループあたり上記の金額分となります。

移住・定住情報

オーダーメイド移住体験ツアーも参加者募集中!

木曽町こども園移住体験ツアー

お問い合わせ・お申し込み

TEL 0264-25-6000 (一社) 木曽おんたけ観光局

お問合せ先

- ・木曽広域連合 地域振興課 TEL 0264-23-1050 代
- ・木曽移住ポータルサイト <https://kiso-life.jp>
- ・南木曽町 もっと元気に戦略室 TEL 0264-57-2001 代
- ・王滝村 移住サポートセンター TEL 080-2235-3689



木曽のどぶろく

木曽の山々が育んだ甘さと辛さ



木曽のどぶろくは、自家製の米、米麴、木曽の清らかな水に酵母の力を加えてつくられたお酒です。飲む点滴として人気の甘酒と同様に、その魅力が注目されています。

木曽地域には、特別に製造が認められる「どぶろく特区」があり、5軒の民宿でどぶろくを飲むことができます。各民宿で丹精込めてつくられていて、全国大会で入賞経験のある製造者も複数います。すっきりとした辛口から飲みやすい甘口まで各製造者こだわりの味をお楽しみください。

木曽郡で自家製どぶろくの飲める施設 (要事前確認)

是非、木曽のどぶろくと地元の料理をお召し上がりください。

施設名	連絡先	どぶろく品名
旅館高原荘	木祖村菅2968 ☎0264-36-2400	木曽やぶはら高原スキー場「ホワイトロマン」
民宿りんどう	木祖村菅3070-1 ☎0264-36-2174	源流の里のどぶろく「恋姫」
自炊型民宿ファームインひまわり	木曽町新開8562-3 ☎0264-27-6330	雑穀をブレンドした「三拍子」
民宿さわぐち	上松町小川5462 ☎0264-52-3422	木曽の名水が育てた「木一」
つたむらや酒造	南木曽町吾妻1479-1 ☎0264-57-3235	有機自家製米を使った「男瀧」「女瀧」



日本遺産 木曽路カードラリー開催!

「木曽路はすべて山の中～山を守り 山に生きる～」として平成28年に日本遺産に認定されています。

構成文化財に認定されている伝統工芸品のオリジナルカードを4種類集めて豪華景品をもらおう!



詳しくはこちら

開催期間 令和4年10月8日～令和5年2月19日 // より多くの方のご参加お待ちしております。//

お問い合わせ

木曽観光連盟 399-6101	木曽町日義 4898-37 0264-23-1122	大桑村 産業振興課 399-5503	大桑村大字長野 880-1 0264-55-3080
木曽町 観光商工課 397-8588	木曽町福島 2326-6 0264-22-4285	(一社)塩尻市観光協会 399-0736	塩尻市大門一番町12番2号 0263-54-2001
上松町 産業観光課 399-5601	上松町大字上松 159-4 0264-52-4804	中津川市 観光課 508-0032	中津川市栄町1番1号 0573-66-1111
南木曽町 産業観光課 399-5301	南木曽町読書 3668-1 0264-57-2001	長野県 木曽地域振興局 397-8550	木曽町福島 2757-1 0264-25-2228
木祖村 産業振興課 399-6201	木祖村大字荻原 1191-1 0264-36-2001	商工観光課 (木曾合同庁舎内)	
王滝村 企画観光推進室 397-0201	王滝村 2758-3 0264-48-2257	編集発行: 木曽広域連合地域振興課	

〒399-6101 長野県木曽郡木曽町日義 4898-37 ☎0264-23-1050

【季刊誌木曽路 2022 冬号】2022 年 12 月 1 日発行